

Mina Sidor-användarguide

Lansering februari 2025



Rädda Barnen

Inledning

I februari 2025 byter Rädda Barnen till ett nytt, säkert, system för att lagra personuppgifter och betaluppgifter för personer som på olika sätt är engagerade i Rädda Barnen. I och med detta har vi haft möjlighet att ta fram ett nytt system – Mina Sidor – en ny plattform där du som medlem eller förtroendevald kan se statistik över enskilda medlemmar och lokalföreningar och i framtiden även göra kommunikation från denna plattform. Systemet syftar till att skydda våra medlemmars integritet, effektivisera och stärka medlemskommunikationen.

Vi har tagit fram videoutbildningar som går igenom de olika delarna på plattformen, i dessa utbildningar kan du som användare få förbättrad förståelse för hur du kan navigera och använda Mina Sidor på olika sätt. Denna skriftliga guide speglar innehållet i de utbildningarna och finns till för dig som hellre vill få informationen skriftligen, eller vill söka upp en specifik del som du har frågor kring. Du kan läsa guiden från början till slut men du kan också söka upp en specifik del om du har en specifik fråga.

Systemet släpps i februari och kommer sedan att behöva fortsätta uppdateras och utvecklas. Tack för ditt tålamod och tack för att du är delaktig i att förbättra Rädda Barnens medlemskommunikation. I och med Mina Sidor hoppas vi att det ska bli både lättare och säkrare att kommunicera med Rädda Barnens medlemmar.

Har du frågor eller funderingar kontakta oss gärna på medlem@rb.se.

Innehåll

Inledning	1
1. Logga in på Mina Sidor	3
2. Statistik och information om din lokalförening.....	4
3. Hitta medlemmar och aktiva i din lokalförening.....	6
4. Ändra och uppdatera kontaktuppgifter.	9
5. Administrerar volontärer.....	11
6. Administrera förtroendeuppdrag	14
7. Filtrera ut en specifik grupp medlemmar	17
8. Frågor?.....	19

1. Logga in på Mina Sidor

Logga in för första gången

Du har fått ett mail till din privata mailadress med en inbjudan till Mina Sidor. Klicka på länken i mailet, skriv in användarnamnet som står i mailet och välj ditt lösenord. Observera att länken är giltig i 180 dagar. Du kan inte svara på mailet men du kan höra av dig till medlem@rb.se om du har problem.

Logga in

Skriv in användarnamnet som stod i mailet och det lösenord du valt. Klicka på logga in.

Glömt ditt lösenord?

Klicka på "glömt lösenord" och följ stegen.

Problem med att logga in?

Skicka ett mail till medlem@rb.se så hjälper vi dig.

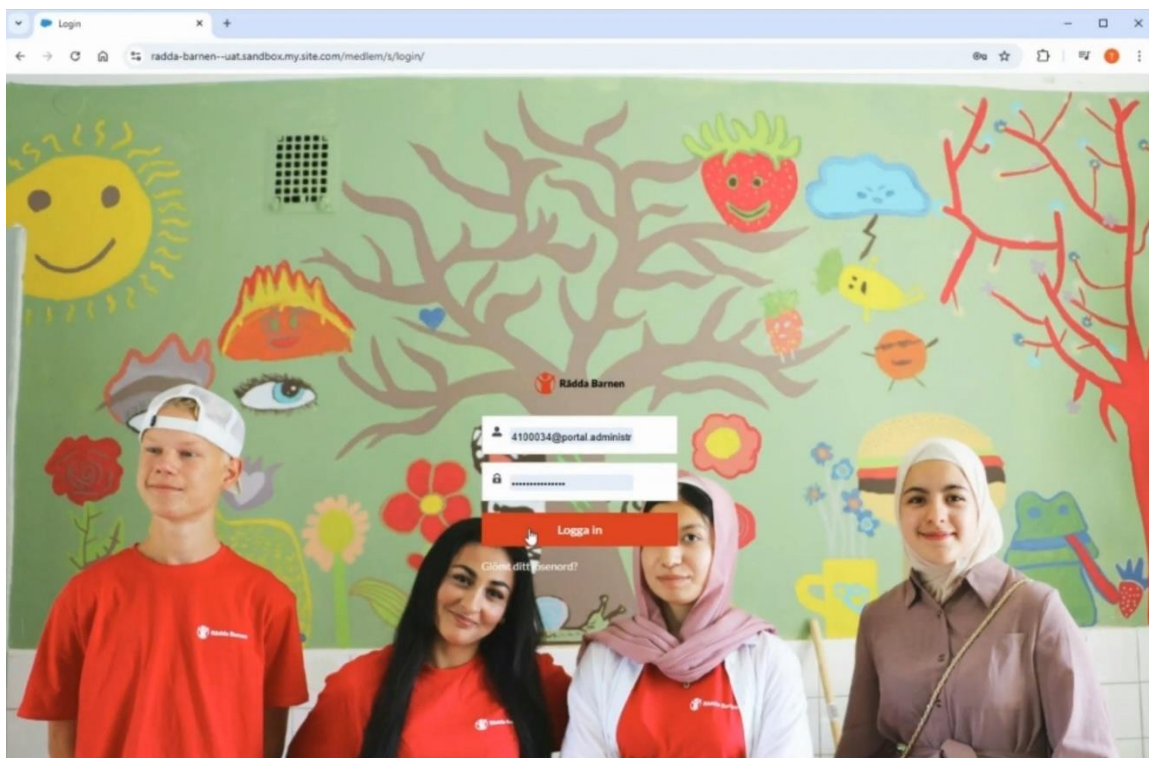

Fyll i användarnamn och lösenord, klicka på "Logga in".

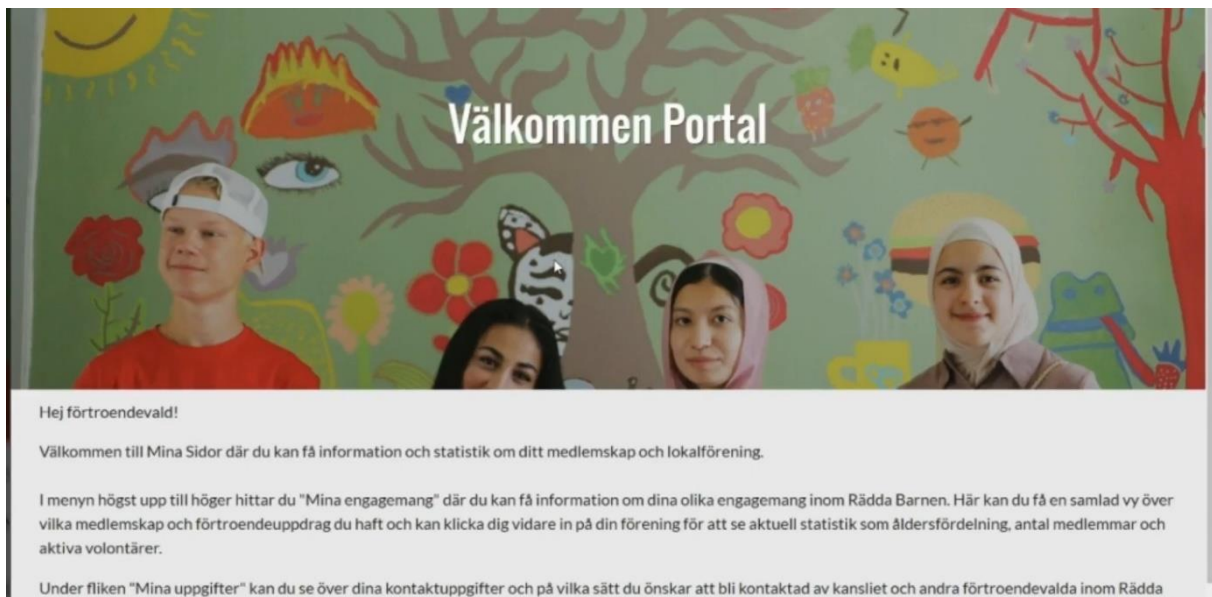

Välkommen in på Mina Sidor! Du kommer alltid till samma landningssida, här står det välkommen och ditt namn. Här hittar du mer allmän information om hur du kan använda plattformen och även kontaktuppgifter till kansliet.

2. Statistik och information om din lokalförening

För att komma fram till statistiken klickar du på fliken "Mina engagemang" högst upp till höger.



Om du är förtroendevald i ett distrikt kommer du nu att se en lista över alla lokalföreningar som tillhör distriktet. Är du förtroendevald i en lokalförening så klickar du på en lokalförening.

Engagemang							
3 objekt							
Typ av engagemang	Förening	Typ av förtroendevald	Roll	Aktivt engage...	Startdatum	Slutdatum	Engagemang
1	Landskrona	Styrelseledamot	Ordförande	<input checked="" type="checkbox"/>	2024-05-01		E-001178
2	Kronobergs distrikt	Styrelseledamot	Ordförande	<input checked="" type="checkbox"/>	2024-06-01		E-001179
3	Landskrona			<input type="checkbox"/>	2024-08-05	2024-09-11	E-001193

Som exempel visas här Landskronas lokalförening. Klicka på den blå texten för att komma in på din lokalförening.

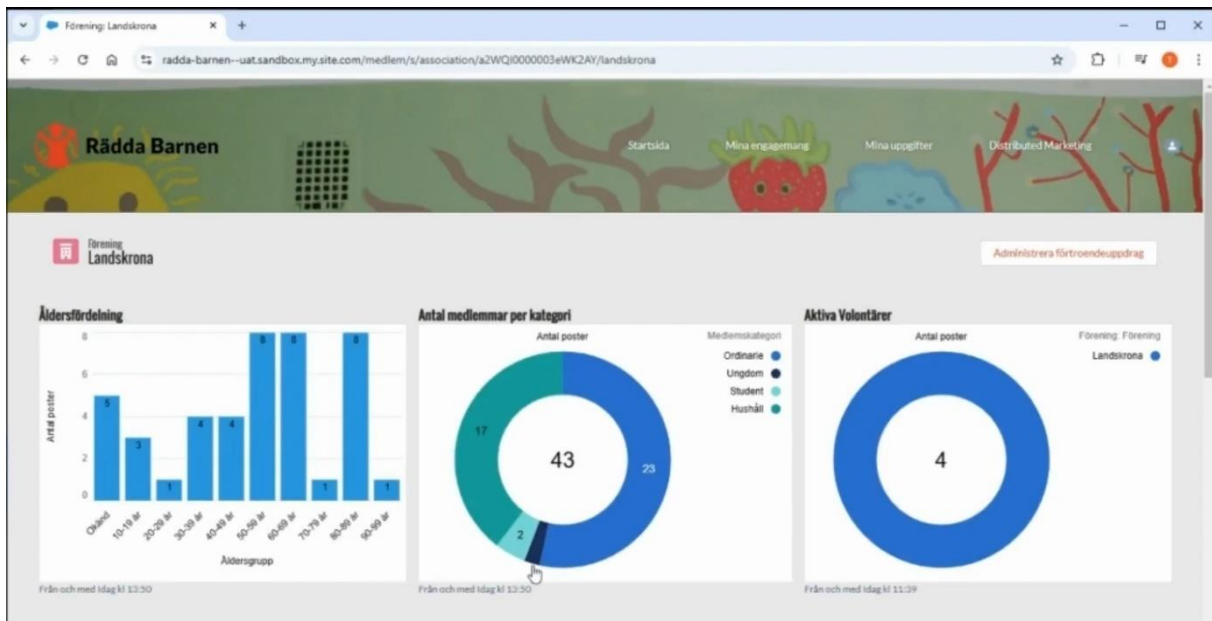

Se statistik över din lokalförening

När du klickar på lokalföreningsnamnet så kommer du till startsidan för din lokalförening. Högst upp hittar du statistik. Datan uppdateras en gång om dagen. Vill du uppdatera precis just nu kan du alltid trycka på "uppdatera"-knappen, du vänsterklickar på diagrammet och sedan på knappen "uppdatera." Nu har du den absolut senaste statistiken.

Till vänster ser du åldersfördelning på era medlemmar. Ålder, student och hushåll. Till vänster kommer en ny funktion som vi inte mätt innan. Vi kommer nu att kunna mäta "antal aktiva volontärer", siffran gäller specifikt för din lokalförening.

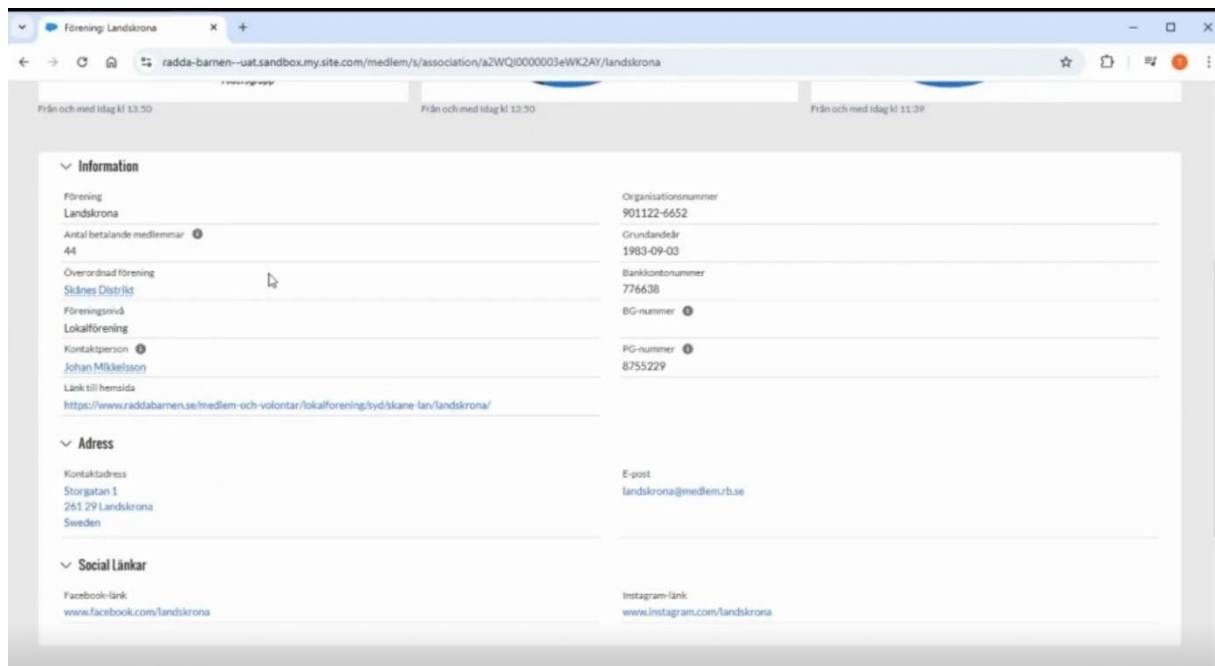

Se allmän information om din lokalförening

Här kan du se lite allmän information om lokalföreningen. Antal betalande medlemmar visar de antal medlemmar som har betalat medlemsavgiften i år. Om ni vill ändra något i informationsrutan kan ni maila oss på medlem@rb.se så kan vi hjälpa er.

3. Hitta medlemmar och aktiva i din lokalförening

Se information om alla lokalföreningens medlemmar

Scrolla ner till rubriken "Engagemang". Längst ner till höger ser du en knapp där det står "Visa alla". Klicka där för att komma till "medlemsperioder" som är en lista med alla medlemmar i lokalföreningen.

Engagemang	Person	Typ av engagemang	Typ av förtroendev...	Roll	Aktivt engagemang	Startdatum	Slutdatum
1 E-000209	Emelie Svensson	Förtroendevald	Styrelseledamot	Ordförande	<input checked="" type="checkbox"/>	2023-03-13	
2 E-000290	Sarah Svensson	Förtroendevald	Styrelseledamot	Ledamot	<input checked="" type="checkbox"/>	2023-03-13	
3 E-001170	Portal Admin	Förtroendevald	Styrelseledamot	Ordförande	<input checked="" type="checkbox"/>	2024-05-01	
4 E-001186	Hanna Olofsson	Volontär			<input checked="" type="checkbox"/>	2024-06-18	
5 E-001187	Bengt Andersson	Förtroendevald	Styrelseledamot	Ordförande	<input checked="" type="checkbox"/>	2024-06-18	
6 E-001190	Johan Mikkelsen	Förtroendevald	Styrelseledamot	Sekreterare	<input checked="" type="checkbox"/>	2024-06-19	2025-06-19
7 E-001195	Julla Hellmark	Volontär			<input checked="" type="checkbox"/>	2024-06-07	
8 E-001198	Johannes Arvidsson	Förtroendevald	Revisor	Förtroendevald revisor	<input checked="" type="checkbox"/>	2024-08-20	2025-08-20
9 E-001204	Johan Mikkelsen	Volontär			<input checked="" type="checkbox"/>	2024-09-12	
10 E-001205	Johannes Arvidsson	Volontär			<input checked="" type="checkbox"/>	2024-09-14	

Medlemsperioder

Nu är du inne i listan över medlemmar. Här kan du filtrera och söka på olika medlemmar. Klicka på ikonerna som ser ut som en trutt, "Visa snabbfilter"-knappen högst upp till höger.

Med...	För...	Efternamn	E-post Personlig	Mobil	Aktivt medlemsperiod	MedL...	Orsak till in/uttr...
1 M-043254		Anders Svensson	testrisk@gmail.com	46708930827	<input type="checkbox"/>	Ordinarie	
2 M-043255		Anders Svensson	testrisk@gmail.com	46708930827	<input type="checkbox"/>	Ordinarie	
3 M-043256		Anders Svensson	testrisk@gmail.com	46708930827	<input type="checkbox"/>	Hushåll	
4 M-043257		Anders Svensson	testrisk@gmail.com	46708930827	<input type="checkbox"/>	Hushåll	
5 M-043258		Anders Svensson	testrisk@gmail.com	46708930827	<input type="checkbox"/>	Hushåll	
6 M-043259		Anders Svensson	testrisk@gmail.com	46708930827	<input type="checkbox"/>	Hushåll	
7 M-043260		Anders Svensson	testrisk@gmail.com	46708930827	<input type="checkbox"/>	Hushåll	
8 M-043261		Anders Svensson	testrisk@gmail.com	46708930827	<input type="checkbox"/>	Hushåll	
9 M-043262		Anders Svensson	testrisk@gmail.com	46708930827	<input type="checkbox"/>	Hushåll	

Om du t ex vill hitta en specifik medlem som har "Mikkelsen" som efternamn så skriver du in det i efternamnsfältet och klicka på "använd" för att söka.

Obs! Sökfiter sparas, så om något ser tokigt ut i en medlemslista kan du behöva gå tillbaka till detta snabbfilter och klicka på "rensa alla filter" sedan klicka på "Använd" så återställs listan.

Medlemsperioder

3 objekt • Sorterat efter Medlemskap, Medlemskap • Filtrat efter Efternamn

Med...	Förn...	Efternamn	E-post Personlg	Mobill	Aktiv medlemsperiod	Med...	Orsak till in-/uttr...
1	M-046360	Johan Mikkelsso	alk5811@gmail.com	4670389245	<input type="checkbox"/>	Ordinarie	
2	M-046361	Johan Mikkelsso	alk5811@gmail.com	4670389245	<input type="checkbox"/>	Hushåll	
3	M-046362	Johan Mikkelsso	alk5811@gmail.com	4670389245	<input checked="" type="checkbox"/>	Hushåll	

Snabbfilter

Medlems...

Förnamn

Efternamn
mikkelsso

E-post Personlg

Rensa alla filter

Då hittar jag Johan Mikkelsso som jag letade efter. Här kan jag se hans mobiltelefonnummer och e-postadress. Om jag vill få mer information kan jag klicka på hand medlemsnummer, de blåa siffrorna till vänster om hans namn. En ny ruta kommer upp.

Medlemskap
M-046362

PERSONUPPGIFTER

Person
[Johan Mikkelsso](#)

Medlemskategori
Hushåll

Typ av hushållsmedlem
Primär hushållsmedlem

Överordnat hushållsmedlemskap

Status
Betalat

Avslutsorsak

Association

Förening
[Landskrona](#)

Aktivt vald lokalförening

Orsak till in-/utträde i föreningen

Skapad av
[Shan Mahmood](#), 2024-04-30 10:27

Senast ändrad av
[Katarina Hamberg](#), 2024-09-05 14:05

Klicka på namnet.

Kontakt
Johan Mikkelsen

Ändra kontaktuppgifter | Administrera riktlinjer för aktivt medlemskap

Medlem E-post alk5811@gmail.com Mobil 4670309245

Medlemsinformation

Person-id
1148331

Medlem

Förtroendevald

Volontär

Ålder
66

Födelsedag

Tryggare tillsammans

Tryggare tillsammans - Genomfört datum
2024-06-18

Tryggare tillsammans - Slutdatum
2024-06-18

Riktlinjer för ideellt arbete

Belastningsutdrag - Status
Godkänd

Belastningsutdrag - Uppvisat datum
2024-06-18

Belastningsutdrag - Slutdatum
2025-06-18

Policy mot sexuellt utnyttjande

Kontaktuppgifter

Föredragen E-post
E-post Personlil

Föredraget telefonnummer
Telefonnummer Hem

Medlemsperioder (3)

Förening	Medlemskategori	Aktivt medlemsp...	Startdatum
Landskrona	Ordinarie	<input type="checkbox"/>	2022-03-16
Landskrona	Hushåll	<input type="checkbox"/>	2023-02-07
Landskrona	Hushåll	<input checked="" type="checkbox"/>	2024-02-05

[Visa alla](#)

Engagemang (5)

Typ av engage...	Förening	Typ av förtroen...	Roll
Volontär	Landskrona		
Volontär	Landskrona		
Volontär	Landskrona		
Förtroendevald	Landskrona	Styrelseledamot	Sekreterare
Volontär	Landskrona		

[Visa alla](#)

Nu har du hamnat på medlemmens kontaktkort. Här ser du mycket mer information om hur länge personen har varit medlem, vad den har för medlemskategori, om han har varit aktiv som volontär eller förtroendevald i föreningen, personens adress och så vidare. All information som är synlig har medlemmen godkänt att dela med Rädda Barnen.

Du kan se om medlemmen har lämnat utdrag ur belastningsregistret, när den gick Tryggare Tillsammans-utbildningen och olika typer av engagemang en medlem kan ha hos Rädda Barnen. Vi har ett medlemskort för varje medlem och det är här du hittar mer information om du skulle behöva kontakta en medlem.

4. Ändra och uppdatera dina kontaktuppgifter.

Logga in på startsidan. I menyraden högst upp till höger klickar du på "Mina uppgifter".



Du hamnar då här.

Här finns information om ditt medlemskap och viktiga uppgifter för att få vara volontär inom Rädda Barnen.

Kontakt Portal Admin

Ändra kontaktuppgifter Administrera riktlinjer för aktivt medlemskap

Medlem E-post test123@gmail.com Mobil 0701234455

Medlemsinformation

Namn Portal Admin	Person-id 4100034
Tryggare tillsammans <input type="checkbox"/>	Medlem <input checked="" type="checkbox"/>
Tryggare tillsammans - Genomfört datum	Förtroendevald <input checked="" type="checkbox"/>
Tryggare tillsammans - Slutdatum	Volontär <input type="checkbox"/>
Riktlinjer för ideellt arbete <input type="checkbox"/>	Ålder
Belastningsutdrag - Status	Födelsedag
Belastningsutdrag - Uppvisat datum	
Belastningsutdrag - Slutdatum	
Policy mot sexuellt utnyttjande <input type="checkbox"/>	

Medlemsperioder (1)

Förening	Medlemskategori	Aktivt medlems...	Startdatum
Landskrona	Ordinarie	<input checked="" type="checkbox"/>	2024-06-14

Visa alla

Engagemang (3)

Typ av engage...	Förening	Typ av förtroen...	Roll
Förtroendevald	Landskrona	Styrelseledamot	Ordförande
Förtroendevald	Kronobergs dist...	Styrelseledamot	Ordförande
Förtroendevald	Landskrona		

Visa alla

Den här sidan innehåller information om dig och ditt medlemskap. Till höger ser du vilken förening du tillhör och vilka engagemang du har i lokalföreningen. I mitten ser du information om ditt medlemskap.

Kontaktuppgifter

Föredragen E-post E-post Personlig E-post Personlig test123@gmail.com	Föredraget telefonnummer Mobilnummer Mobil 0701234455
Vill ej kontaktas via E-post <input type="checkbox"/>	Hemtelefon
Vill ej kontaktas via direktpost <input type="checkbox"/>	Vill ej kontaktas via SMS <input type="checkbox"/>
Vill ej kontaktas via post <input type="checkbox"/>	

Adress

Postadress
Regeringsgatan 5
261 32 Landskrona
Sweden

Om du scrollar ner ser du dina kontaktuppgifter. Du kan inte ändra adressen själv då den informationen hämtas in automatiskt i systemet. Om du flyttar blir det en automatiskt inhämtning. Däremot kan du ändra både e-post och mobiltelefonnummer.

Här finns information om ditt medlemskap och viktiga uppgifter för att få vara volontär inom Rädda Barnen.

Kontakt Portal Admin

Ändra kontaktuppgifter Administrera riktlinjer för aktivt medlemskap

Medlem E-post test123@gmail.com Mobil 0701234455

Medlemsinformation

Namn Portal Admin	Person-id 4100034
Tryggare tillsammans <input type="checkbox"/>	Medlem <input checked="" type="checkbox"/>
Tryggare tillsammans - Genomfört datum	Förtroendevald <input checked="" type="checkbox"/>

Medlemsperioder (1)

Förening	Medlemskategori	Aktivt medlems...	Startdatum
Landskrona	Ordinarie	<input checked="" type="checkbox"/>	2024-06-14

Visa alla

Det gör du genom att klicka på ”Ändra kontaktuppgifter”-knappen.

Här kan du redigera e-postadress eller telefonnummer.

Alla medlemmar i Rädda Barnen har tillgång till Mina uppgifter-sidan på Mina Sidor. Det innebär att medlemmar själva kan gå in och ändra och uppdatera kontaktuppgifter.

Hjälp oss stärka medlemskommunikationen – fyll i e-postadresser

I och med att vi saknar många e-postadresser i vårt system idag är en jättebra idé att uppmuntra era medlemmar att in och säkerställa att sin e-postadress finns inskriven. På så sätt vi fortsätta göra mer klimatsmart, hållbar och effektiv kommunikation i medlemsrörelsen.

5.Administrerar volontärer

Som lokalförening är det mycket bra att kontinuerligt uppdatera medlemsregistret och löpande registrera volontärer. Då blir det lättare att GDPR-säkra våra rutiner och få korrekt statistik över hur många aktiva volontärer Rädda Barnen har, på både lokal och nationell nivå.

Om du skulle vilja lägga till att en medlem är volontär så behöver du gå in på medlemmens kontaktkort. När du är inne i medlemmens kontaktkort behöver du kolla igenom att den gjort allt som behövs för att uppfylla kraven för att vara volontär.

För att medlemmen ska få bli volontärer behöver den ha gjort:

- Tryggare Tillsammans-utbildning
- Lämnat utdrag ur belastningsregistret
- Betalat medlemskap
- Skrivit under Riktlinjer för ideellt arbete
- Skrivit under Policy mot sexuellt utnyttjande

Här finns information om ditt medlemskap och viktiga uppgifter för att få vara volontär inom Rädda Barnen.

Kontakt
Johan Mikkelsen

Ändra kontaktuppgifter Administrera riktlinjer för aktivt medlemskap

Medlem E-post alk51@gmail.com Mobil 4670389245

Medlemsinformation

Namn Johan Mikkelsen Person-id 1148331

Tryggare tillsammans Medlem

Tryggare tillsammans - Genomfört datum Förtroendevald

Tryggare tillsammans - Slutdatum Volontär

Riktlinjer för ideellt arbete Ålder 66

Belastningsutdrag - Status Födelsedag

Belastningsutdrag - Uppvisat datum

Belastningsutdrag - Slutdatum

Policy mot sexuellt utnyttjande

Medlemsperioder (3)

Förening	Medlemskategori	Aktivt medlemsp...	Startdatum
Landskrona	Ordinarie	<input type="checkbox"/>	2022-03-16
Landskrona	Hushåll	<input type="checkbox"/>	2023-02-07
Landskrona	Hushåll	<input checked="" type="checkbox"/>	2024-02-05

Visa alla

Engagemang (5)

Typ av engage...	Förening	Typ av förtroen...	Roll
Volontär	Landskrona		
Volontär	Landskrona		
Volontär	Landskrona		
Förtroendevald	Landskrona	Styrelseledamot	Sekreterare
Volontär	Landskrona		

Alla dessa rutor ska alltså vara iobockade. Det är dem inte i detta fall och Johan Mikkelsen är därför i dagsläget inte godkänd volontär. Men när Johan har gjort det och alla rutor är iobockade, klicka då högst upp tillhöger på "Administrera riktlinjer för aktivt medlemskap".

Här finns information om ditt medlemskap och viktiga uppgifter för att få vara volontär inom Rädda Barnen.

Kontakt
Johan Mikkelsen

Ändra kontaktuppgifter Administrera riktlinjer för aktivt medlemskap

Medlem E-post alk51@gmail.com Mobil 4670389245

Medlemsinformation

Namn Johan Mikkelsen Person-id 1148331

Tryggare tillsammans Medlem

Tryggare tillsammans - Genomfört datum Förtroendevald

Tryggare tillsammans - Slutdatum Volontär

Riktlinjer för ideellt arbete Ålder 66

Belastningsutdrag - Status Födelsedag

Belastningsutdrag - Uppvisat datum

Belastningsutdrag - Slutdatum

Policy mot sexuellt utnyttjande

Medlemsperioder (3)

Förening	Medlemskategori	Aktivt medlemsp...	Startdatum
Landskrona	Ordinarie	<input type="checkbox"/>	2022-03-16
Landskrona	Hushåll	<input type="checkbox"/>	2023-02-07
Landskrona	Hushåll	<input checked="" type="checkbox"/>	2024-02-05

Visa alla

Det finns två sätt att bli godkänd för Tryggare Tillsammans.

Alternativ 1: gå den digitala utbildningen via vår hemsida. Om en medlem har gått utbildningen via vår hemsida, där det finns en integration med detta system, så kommer denna ruta att automatiskt bockas i.

Alternativ 2: medlemmen har gått utbildningen fysiskt och visat upp ett intyg, då kan ni manuellt checka i denna box. Skriv här också in vilket datum personen har gått utbildningen och ifall personen visat upp utdrag ur belastningsregister, riktlinjer och policy.

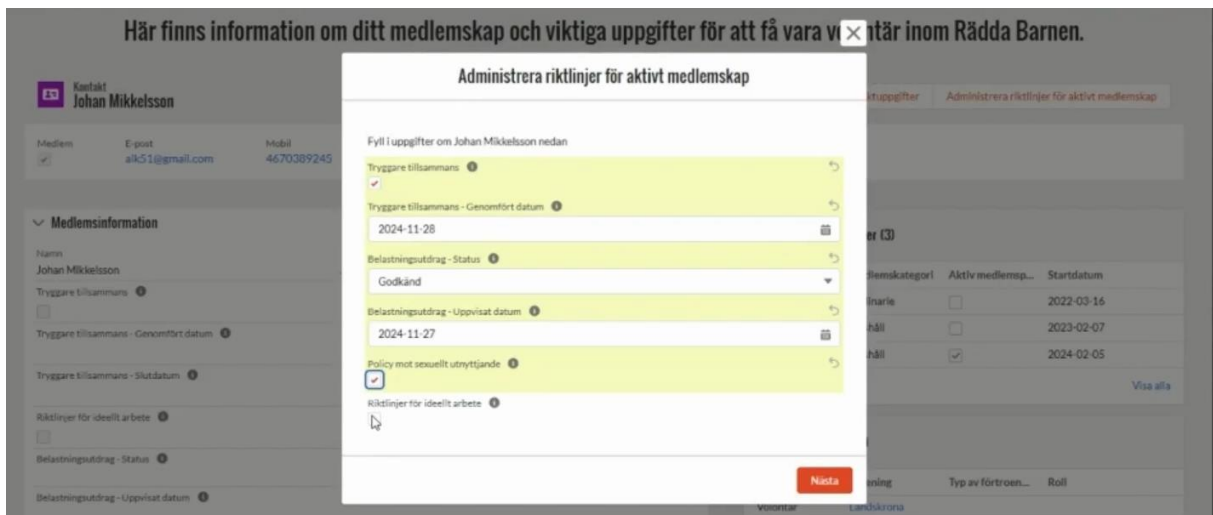

När du är klar, klicka på "Nästa" så uppdateras och sparas informationen. Nu kan du backa tillbaka till föreningens startsida. Scrolla ner och se knappen "lägg till volontärer"

5	E-001187	Bengt Andersson	Förtroendevald	Styrelseledamot	Ordförande	<input checked="" type="checkbox"/>	2024-06-18
6	E-001190	Johan Mikkelsen	Förtroendevald	Styrelseledamot	Sekreterare	<input checked="" type="checkbox"/>	2024-06-19 2025-06-19
7	E-001195	Julia Hellmark	Volontär			<input checked="" type="checkbox"/>	2024-08-07
8	E-001198	Johannes Arvidsson	Förtroendevald	Revisor	Förtroendevald revisor	<input checked="" type="checkbox"/>	2024-08-20 2025-08-20
9	E-001205	Johannes Arvidsson	Volontär			<input checked="" type="checkbox"/>	2024-09-14
10	E-001219	Helén Svensson	Förtroendevald	Styrelseledamot	Ordförande	<input checked="" type="checkbox"/>	2024-10-03 2025-10-03

[Visa alla](#)

Lägg till volontärer
Klicka på **Nästa** för att lägga till volontärer i föreningen.

Nästa

Avsluta volontärer
Klicka på **Nästa** för att avsluta volontärer i föreningen.

Nästa

Klicka på "Nästa".

Följande personer uppfyller kriterierna för att bli volontär i Landskrona.
Välj den eller de personer som ska läggas till som volontär i föreningen i listan nedan och ange startdatum för volontärerna.

* Startdatum
1 dec. 2024
Format: 31 dec. 2024

Personer som uppfyller kriterier
3 av 3 artiklar • 0 objekt valda

<input type="checkbox"/>	Namn	Tryggare tillsammans - Slutdatum	Belastningsutdrag - Slutdatum
<input type="checkbox"/>	Johan Mikkelsen	28 nov. 2026	27 nov. 2025
<input checked="" type="checkbox"/>	Bengt Andersson	6 juni 2026	6 juni 2025
<input type="checkbox"/>	Helén Svensson	2 okt. 2026	2 okt. 2025

[Föregående](#) **Nästa**

Här får du upp en lista över alla medlemmar som har behörighet och KAN bli volontärer om de vill. Du vet att Johan vill det så du klickar i boxen vid hans namn, väljer startdatum när han börjar som volontär, och klickar på "Nästa". Johan har nu lagts till som volontär och aktiv medlem.

Engagemang (10-)
10- objekt • Sorterat efter Typ av engagemang • Uppdaterad för några sekunder sedan

Engagemang	Person	Typ av engagem...	Typ av förtroende...	Roll	Aktivt engagemang	Startdatum	Slutdatum
1	E-001182	Johan Mikkelsson	Volontär		<input type="checkbox"/>	2024-06-18	2024-06-17
2	E-001185	Johan Mikkelsson	Volontär		<input type="checkbox"/>	2024-06-18	2024-06-17
3	E-001186	Hanna Olofsson	Volontär		<input checked="" type="checkbox"/>	2024-06-18	
4	E-001189	Johan Mikkelsson	Volontär		<input type="checkbox"/>	2024-06-19	2024-06-18

Testa nu att titta i listan och klicka på "Typ av engagemang".

5	E-001187	Bengt Andersson	Förtroendevald	Styrelseledamot	Ordförande	<input checked="" type="checkbox"/>	2024-06-18
6	E-001190	Johan Mikkelsson	Förtroendevald	Styrelseledamot	Sekreterare	<input checked="" type="checkbox"/>	2024-06-19 2025-06-19
7	E-001195	Julia Hellmark	Volontär			<input checked="" type="checkbox"/>	2024-08-07
8	E-001198	Johannes Arvidsson	Förtroendevald	Revisor	Förtroendevald revisor	<input checked="" type="checkbox"/>	2024-08-20 2025-08-20
9	E-001205	Johannes Arvidsson	Volontär			<input checked="" type="checkbox"/>	2024-09-14
10	E-001219	Helén Svensson	Förtroendevald	Styrelseledamot	Ordförande	<input checked="" type="checkbox"/>	2024-10-03 2025-10-03

[Visa alla](#)

Lägg till volontärer
Klicka på **Nästa** för att lägga till volontärer i föreningen.

Nästa

Avsluta volontärer
Klicka på **Nästa** för att avsluta volontärer i föreningen.

Nästa

Om Johan vill slut vara volontär kan du gå in på "Avsluta volontärer".

Följande personer är för närvarande aktiva volontärer i Landskrona.
Välj den eller de volontärer du vill avsluta.

4 av 4 artiklar • 1 objekt valt

Namn	Tryggare tillsammans - Slutdatum	Belastningsutdrag - Slutdatum	Startdatum
<input type="checkbox"/> Hanna Olofsson	1 feb. 2026	22 feb. 2025	18 juni 2024
<input type="checkbox"/> Julia Hellmark	5 juni 2026	11 juni 2025	7 aug. 2024
<input type="checkbox"/> Johannes Arvidsson	1 feb. 2026	22 feb. 2025	14 sep. 2024
<input checked="" type="checkbox"/> Johan Mikkelsson	28 nov. 2026	27 nov. 2025	1 dec. 2024

Föregående **Nästa**

Klicka i Johans namn och "Nästa". Nu är Johan avslutad som volontär.

6. Administrera förtroendeuppdrag

Den här processen görs oftast efter årsmöte. Gå in på startsidan för lokalföreningen.

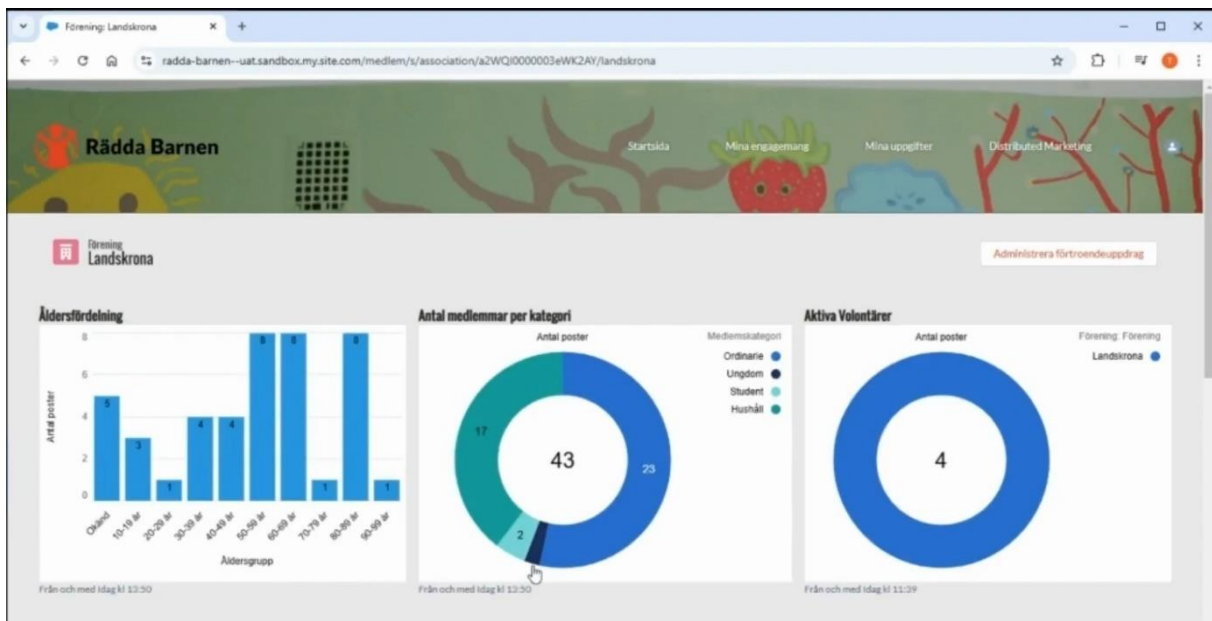

Klicka på knappen högst upp till höger "Administrera förtroendeuppdrag". En ny flik öppnas. Om du vill lägga till ett nytt förtroendeuppdrag klicka i alternativ två och klicka dig vidare på "Nästa".

The form contains the following options:

* Vill du avsluta eller starta förtroendeuppdrag?
 Jag vill avsluta pågående förtroendeuppdrag
 Jag vill starta nya förtroendeuppdrag

Buttons: Föregående, Nästa

Nu får du upp en lista över alla medlemmar som uppfyller kraven för att kunna bli förtroendevalda för Radda Barnen. Kraven är desamma som kraven för att bli volontär (se avsnittet ovan). Om du vill lägga till en medlem som inte finns med på denna lista så innebär det att ett eller flera krav inte är uppfyllda. Om du vill administrera detta behöver du gå in på den specifika medlemmens kontaktkort och ändra uppgifterna innan medlemmen kan synas i denna lista.

Administrera förtroendeuppdrag

Steg 2: Nya förtroendeuppdrag

- Välj en person och ange startdatum, mandatperiodens längd, typ av förtroendeuppdrag och roll
- För styrelsemedlemmar anges även om personen är firmatecknare
- För revisorer anges även om hen är ordinarie eller ej

Följande personer uppfyller kriterierna för att bli förtroendevald i Landskrona:

▼ Välj person och uppdrag

Välj person
4 av 4 artiklar • 1 objekt valt

Namn	Tryggare tillsammans	Slutdatum	Belastningsutdrag	Slutdatum
<input type="radio"/> Bengt Andersson	6 juni 2026		6 juni 2025	
<input type="radio"/> Hanna Olofsson	1 feb. 2026		22 feb. 2025	
<input checked="" type="radio"/> Johan Mikkelsen	28 nov. 2026		27 nov. 2025	
<input type="radio"/> Julia Hellmark	5 juni 2026		11 juni 2025	

* Startdatum
1 dec. 2024

* Mandattid
 1 år
 2 år

* Typ av förtroendevald
--saknas--

▼ Valda förtroendeuppdrag

Nedan ser du de förtroendeuppdrag du redan lagt upp

0 av 0 artiklar

Namn	Typ av Förtroendevald	Roll	Firmatecknare	Ordinarie
Inga objekt att visa.				

Föregående **Nästa**

I detta exempel väljer vi Johan. Vi lägger till startdatum, mandattid, typ av förtroendeuppdrag och att ifall personen är firmatecknare eller inte. Klicka på "Nästa". Nu är Johan tillagd som förtroendevald i föreningen.

← → ↻ 🏠 📄 radda-barnen--uat.sandbox.my.site.com/mediem/flow/ASSOCIATION_SCR_ManageElectedRepresentatives?recordId=a2WQI000003eWK ☆ 🗑️ 📄 📄 📄 📄

1 av 1 objekt

Namn	Typ av Förtroendevald	Role	Startdatum	Slutdatum	Firmatecknare	Ordinarie
Johan Mikkelsen	Styrelseledamot	Kassör	1 feb. 2025	1 feb. 2026	✓	

Är alla förtroendeuppdrag upplagda? Nej, lägg till fler förtroendeuppdrag

Föregående **Nästa**

Klicka i om du är klar med processen. Om du vill fortsätta lägga till fler förtroendevalda (till exempel om du vill lägga till alla nya förtroendevalda efter ett årsmöte) kan du direkt klicka på "Nästa" för att fortsätta lägga till. När du är nöjd klicka på "Avsluta"-knappen.

← → ↻ 🏠 📄 radda-barnen--uat.sandbox.my.site.com/mediem/flow/ASSOCIATION_SCR_ManageElectedRepresentatives?recordId=a2WQI000003eWK ☆ 🗑️ 📄 📄 📄 📄

1 av 1 objekt

Namn	Typ av Förtroendevald	Role	Startdatum	Slutdatum	Firmatecknare	Ordinarie
Johan Mikkelsen	Styrelseledamot	Kassör	1 feb. 2025	1 feb. 2026	✓	

Är alla förtroendeuppdrag upplagda? Nej, lägg till fler förtroendeuppdrag

Föregående **Nästa**

Om du vill ta bort gamla förtroendevalda så klickar du i det första alternativet.

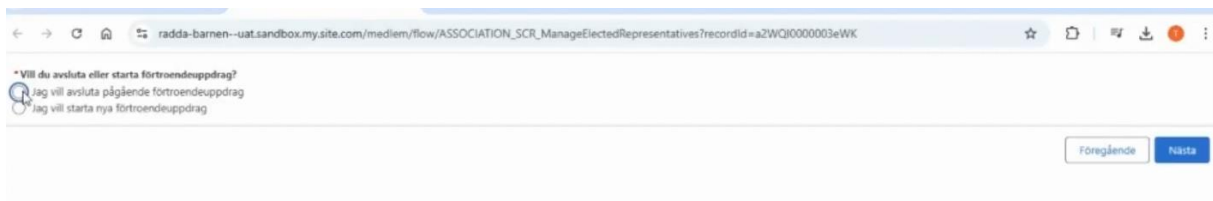

Du får nu upp en lista över de som är tillagda som förtroendevalda.

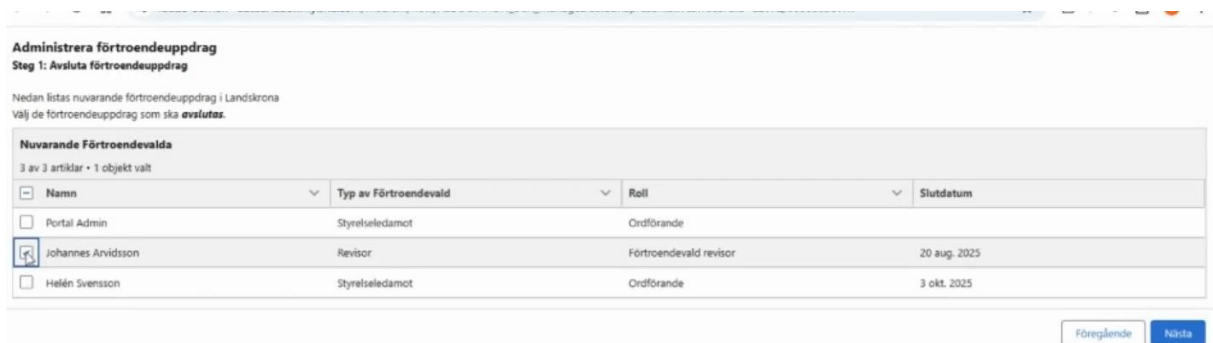

Och kan klicka i de namn du vill ta bort. Klicka på "Nästa". Du har nu tagit bort personerna som förtroendevalda och du kan stänga fliken.

7. Filtrera ut en specifik grupp medlemmar

Om du till exempel vill filtrera ut alla aktiva medlemmar, alla som har betalat sitt medlemskap i år, backar du bakåt så att du återigen hamnar på "Medlemsperioder" där du ser en lista över alla medlemmar. Klicka på tratten högst upp för att komma till "Snabbfilter". Rensa alla val. Klicka på kategorin "aktiv medlemsperiod" i mitten av menyraden. Nu får du upp en lista över alla som har betalat medlemskapet i år.

Du kan också göra en filtrering från menyn i "Snabbfilter, till exempel kolla hur många medlemmar som också är medlemmar i RBUF.

Med...	Förm...	Efternamn	E-post Personlig	Mobil	Aktiv medlemsperiod	Med...	Orsak till in-/utträde
1	M-043254	Anders Svensson	testrisk@gmail.com	46708930827	<input type="checkbox"/>	Ordinarie	
2	M-043255	Anders Svensson	testrisk@gmail.com	46708930827	<input type="checkbox"/>	Ordinarie	
3	M-043256	Anders Svensson	testrisk@gmail.com	46708930827	<input type="checkbox"/>	Hushåll	
4	M-043257	Anders Svensson	testrisk@gmail.com	46708930827	<input type="checkbox"/>	Hushåll	
5	M-043258	Anders Svensson	testrisk@gmail.com	46708930827	<input type="checkbox"/>	Hushåll	
6	M-043259	Anders Svensson	testrisk@gmail.com	46708930827	<input type="checkbox"/>	Hushåll	
7	M-043260	Anders Svensson	testrisk@gmail.com	46708930827	<input type="checkbox"/>	Hushåll	
8	M-043261	Anders Svensson	testrisk@gmail.com	46708930827	<input type="checkbox"/>	Hushåll	
9	M-043262	Anders Svensson	testrisk@gmail.com	46708930827	<input type="checkbox"/>	Hushåll	

Eller om du till exempel vill se vilka medlemmar som har kommit in de senaste tre månaderna så kan du ställa in det tidsintervallet och klicka ut en lista på just den gruppen.

Med...	Förm...	Efternamn	E-post Personlig	Mobil	Aktiv medlemsperiod	Med...	Orsak till in-/utträde
1	M-043254	Anders Svensson	testrisk@gmail.com	46708930827	<input type="checkbox"/>	Hushåll	
2	M-043255	Anders Svensson	testrisk@gmail.com	46708930827	<input type="checkbox"/>	Hushåll	
3	M-043256	Anders Svensson	testrisk@gmail.com	46708930827	<input type="checkbox"/>	Hushåll	
4	M-043257	Anders Svensson	testrisk@gmail.com	46708930827	<input type="checkbox"/>	Hushåll	
5	M-043258	Anders Svensson	testrisk@gmail.com	46708930827	<input type="checkbox"/>	Hushåll	
6	M-043259	Anders Svensson	testrisk@gmail.com	46708930827	<input type="checkbox"/>	Hushåll	
7	M-043260	Anders Svensson	testrisk@gmail.com	46708930827	<input type="checkbox"/>	Hushåll	
8	M-043261	Anders Svensson	testrisk@gmail.com	46708930827	<input type="checkbox"/>	Hushåll	
9	M-043262	Anders Svensson	testrisk@gmail.com	46708930827	<input type="checkbox"/>	Hushåll	

E-postutskick till specifika grupper

Ni kan i dagsläget tyvärr inte exportera data ifrån den här listan. All information och statistik finns inne i systemet. En funktion kommer att utvecklas längre fram så ni kan göra e-postutskick till era medlemmar ifrån det här systemet. Ifall ni är intresserade av den funktionen får ni gärna maila oss på medlem@rb.se så kan vi hjälpa er att komma igång. Det kommer att släppas under början av 2025.

Engagemang för medlemmar

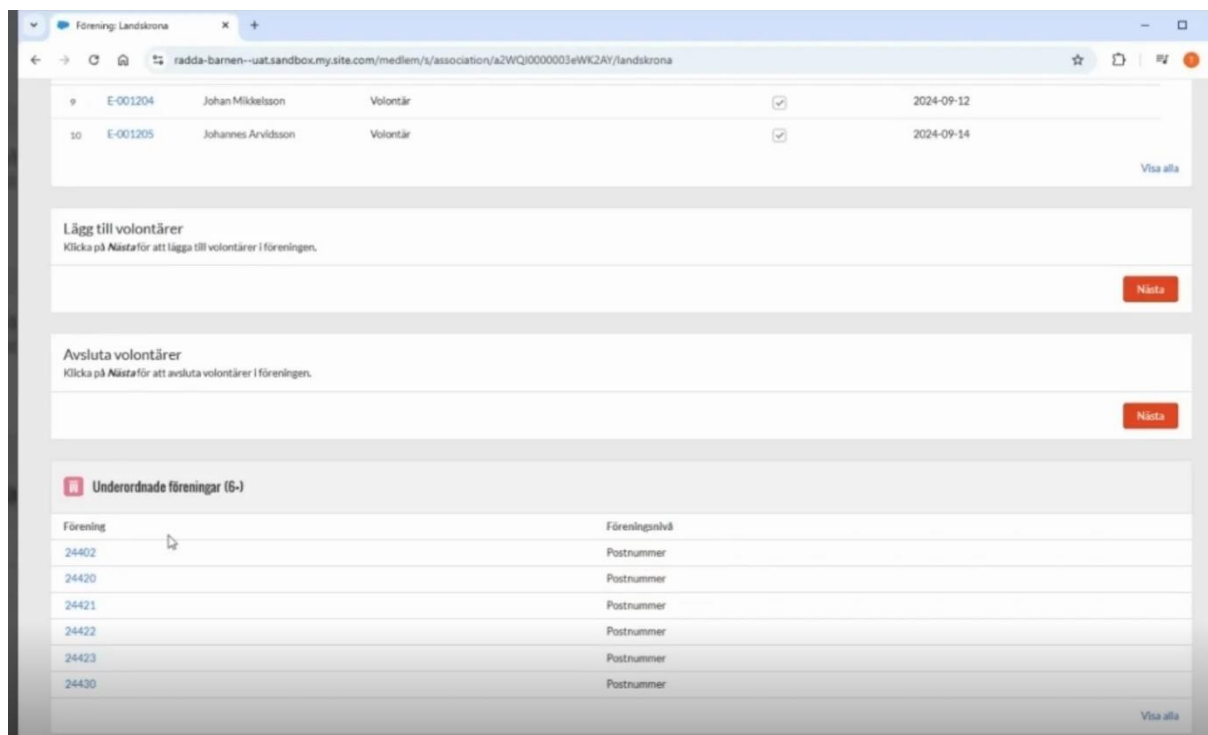

Här kan du se förtroendevalda och volontärer som är engagerade i lokalföreningen. Under det kan ni lägga till och eller avsluta volontärer. Vi har också en separat film för detta.

Underordnade föreningar

Här är egentligen bara postnummer för alla lokalföreningar. Kanske inte så spännande men en lista som behövs så att vi kan dela upp alla medlemsrörelsens lokalföreningar utifrån postnummer.

Röstlängd

Detta räknas ut varje år.

8. Frågor?

Har du frågor eller funderingar? Hör gärna av dig till medlem@rb.se så hjälper vi dig vidare.